

Département de l'Indre et Loire

# Commune de REIGNAC-SUR-INDRE

"Moulin de la Fosse"

Parcelles cadastrées AC n°98 et 103

Propriété de M. LAUMONIER Gérard

## PLAN DE DIVISION

Pièce DP10

ECHELLE : 1/625

Coordonnées RGF93-CCAF (rattachement par GPS)

- N = 6226.8125

- E = 1542.125

- E = 1542.1875

- E = 1542.250

LEGENDE :

Borne nouvelle

Borne existante

Application cadastrale figurative sans valeur juridique

Ligne de division

Limite entre la Zone UB et la Zone A

XX n°000

Numerotation cadastrale issue du DMPC n°0000 à valider par la formalité de la publicité foncière

0.00

Cotation issue de la présente division cadastrale

0.00

Cotation limite de Zone UB (Zone constructible)

Bâtiment (application cadastrale figurative)

Emprise de la présente opération de déclaration préalable

Sens de filage supposé

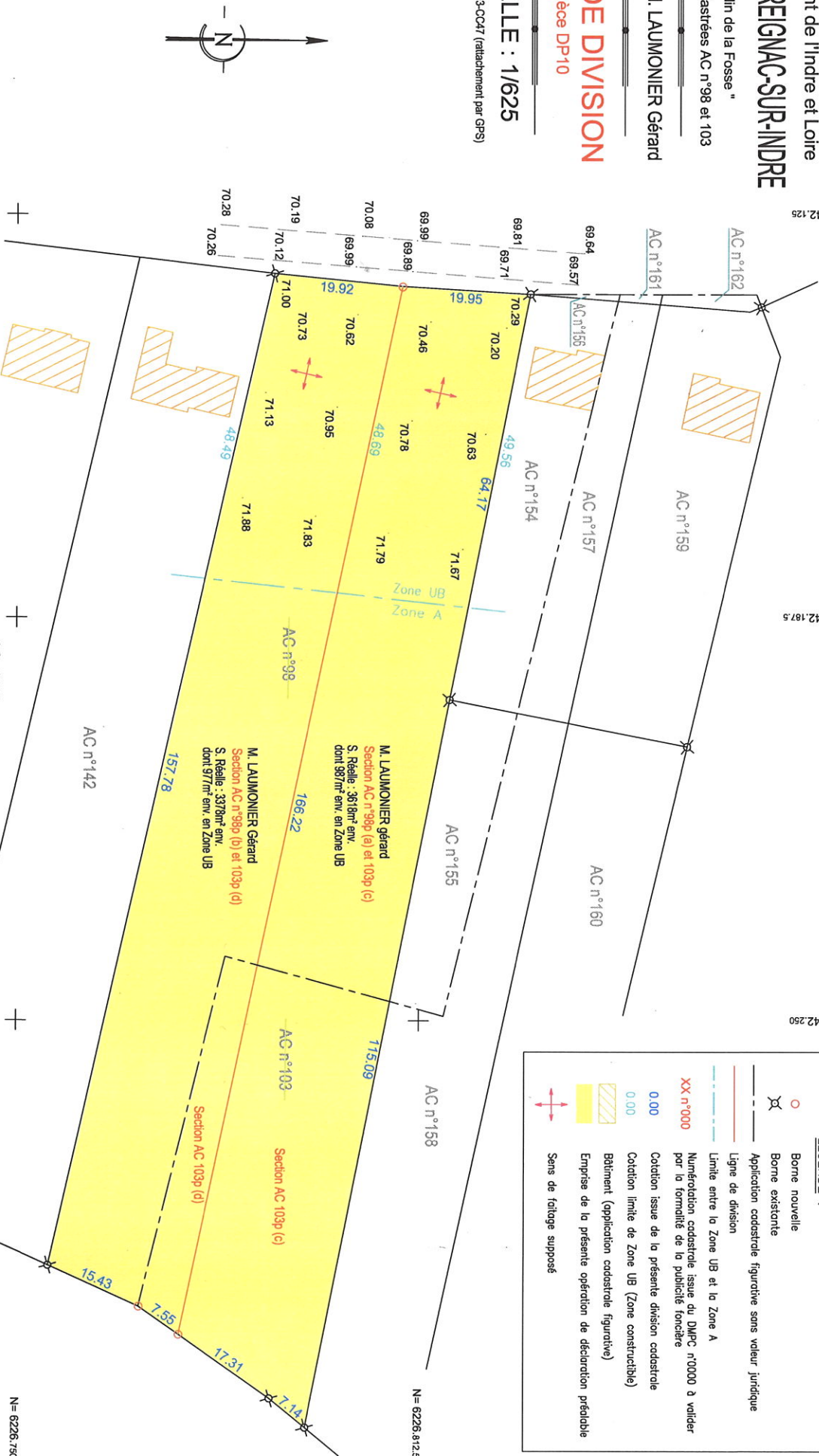

- N = 6226.750

AC n°143

AC n°142

AC n°158

AC n°160

AC n°155

AC n°157

AC n°154

AC n°159

AC n°162

AC n°161

AC n°156

AC n°155

AC n°154

AC n°153

AC n°152

AC n°151

AC n°150

AC n°149

AC n°148

AC n°147

AC n°146

AC n°145

AC n°144

AC n°143

AC n°142

AC n°141

AC n°140

AC n°139

AC n°138

AC n°137

AC n°136

AC n°135

AC n°134

AC n°133

AC n°132

AC n°131

AC n°130

AC n°129

AC n°128

AC n°127

AC n°126

Bruno ETCHEBARNE

GEOMETRE-EXPERT DPLG

SELARL Bruno ETCHEBARNE

Société de Géomètre-Expert Foncier DPLG

78, Avenue du Général de Gaulle 37600 LOCHES

T : 02 47 91 92 53 - M : 06 09 09 09 09

GEOMETRE-EXPERT

CONSEILLER JURIDIQUE GARANTIE

Date terrain : 17/02/2023

Dossier n° 2301016

ETAT ANCIEN			ETAT NOUVEAU		
Section	N°	Surface	Section	N°	Surface
AC	98	a ca	AC	98p (a)	a ca
			AC	98p (b)	a ca
AC	103	a ca	AC	103p (c)	a ca
			AC	103p (d)	a ca
Contenance totale		a ca	Contenance totale		a ca
Avant division		a ca	Après division		a ca

- E = 1542.250 -

le 27/03/2023

Laumonnier

- E = 1542.3125 -

- N = 6226.750 -